



Tutorial De Usuario Bicicletas Eléctricas Pegaso E-Bike





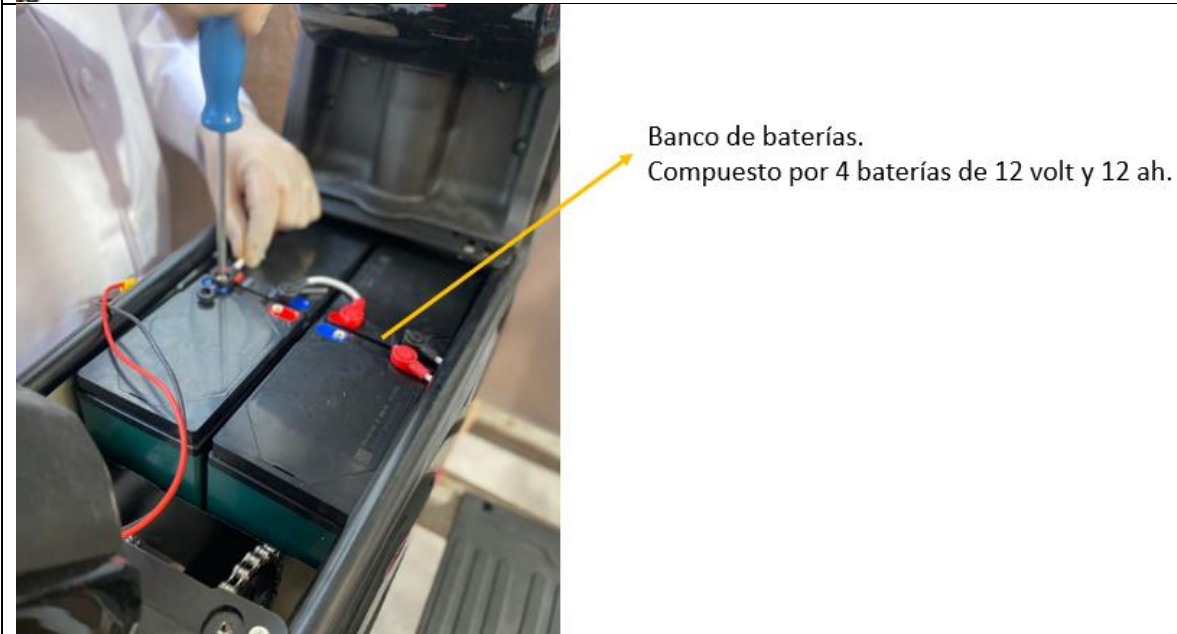
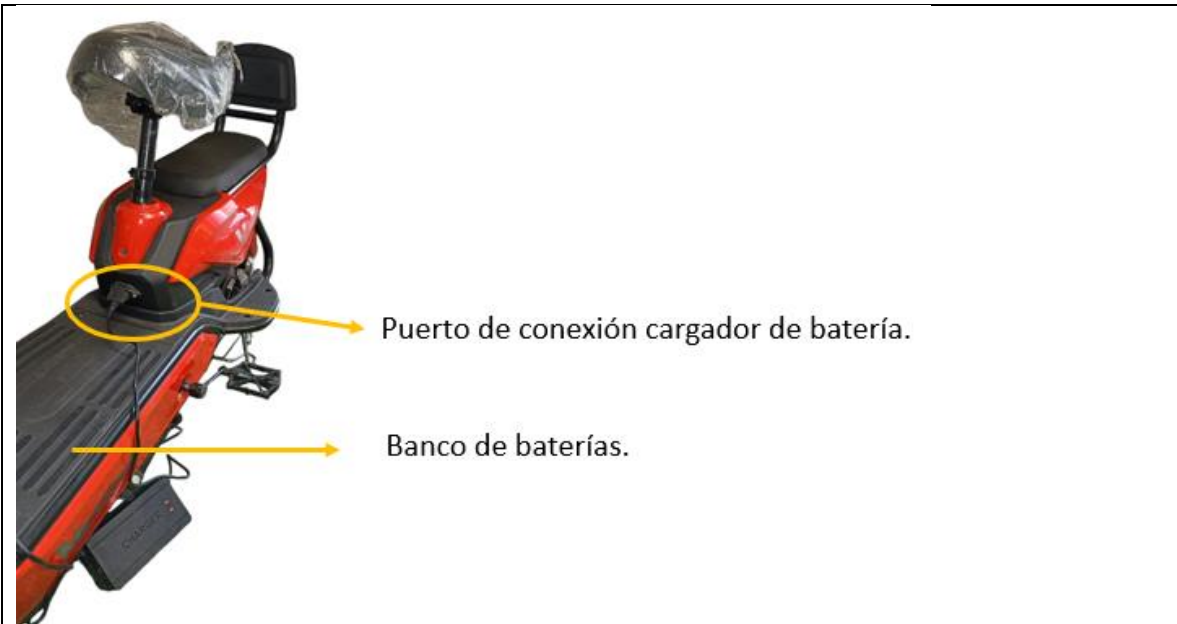

Contenido:

- 1 Cargador 48 volt 12 ah.
- 2 Juegos de Llaves de encendido
- 2 Controles de alarma
- 2 Juegos de Llaves de Seguridad, rueda trasera.





Alarma:

Modelo 1:	Modelo 2:
 <ul style="list-style-type: none">Activar alarma, sonará 1 beep.Desactivar alarma, sonará 2 beep.Sonido de alarma, sonará unos segundos.Activar el encendido a distancia, manteniendo	 <ul style="list-style-type: none">Desactivar alarma, sonará 2 beep.Activar el encendido a distancia, manteniendoActivar alarma, sonará 1 beep.

Cargar Batería: Cómo conectar? Y niveles de carga.

	<p>Para realizar la carga de la bicicleta, se debe conectar el cargador en el puerto de carga de la bicicleta. Tiempo de carga aprox. de 5 – 7 hrs. (varía dependiendo de cuan descargada se encuentre la batería)</p>
---	--



Considerar una distancia de enchufe, menor a 1 metro para asegurar una correcta y segura carga.

Indicador de carga en "Rojo", indica que se encuentra sin carga suficiente la batería y que se debe cargar.



Indicador de carga en "Verde", indica que se encuentra cargada lo suficiente la batería.





		Carga completa.
		Carga suficiente.
		Carga baja, requiere cargar.
		Carga insuficiente, Requiere carga inmediata.